

Freizeit im AVV Fahrrad- bus von Aachen in die Eifel

11
Touren
auf großer
Faltkarte

avv.de/rad

avv Aachener Verkehrsverbund GmbH
Neuköllner Straße 1 · 52068 Aachen
info@avv.de · www.avv.de

Ihre Ansprechpartner im AVV:

Aachener Straßenbahn und Energieversorgungs-AG
Schumacherstr. 14 · 52062 Aachen
Mo.–Fr.: 7:30–18:00 Uhr,
erster und letzter Samstag im Monat: 8:30–14:00 Uhr
Tel.: 0241 1688-3040
www.aseag.de

Arriva Nederland
Klientenservice · Postbus 626 · 8440 AP Heerenveen
Mo.–Fr.: 6:00–23:00 Uhr, Sa., So.: 7:00–23:00 Uhr
Tel.: 01801 003551 *
www.arriva.nl / www.arriva.nl/contact

DB Regio AG, Region NRW
Kundendienst NRW · Tel.: 0211 91309333
kundendienst.nrw@deutschebahn.com
www.bahn.de/avv

go.Rheinland GmbH
Deutzer Allee 4 · 50679 Köln
Abo Service Center:
Tel.: 0221 84659581 · abo@gorheinland.com
go Center in den Bahnhöfen:
Aachen Hbf, Düren, Eschweiler, Erkelenz und Geilenkirchen
info@goheinland.com · www.goheinland.com

National Express Rail GmbH
Ursulaplatz 1 · 50668 Köln
Tel.: 0221 13999444
kundendienst@nationalexpress.de
www.nationalexpress.de

RurtalBahn GmbH
iPUNKT · Markt 6 · 52349 Düren
Mo.–Fr.: 8:00–17:00 Uhr, Sa.: 9:00–14:00 Uhr
Tel.: 02421 252525
service@rurtalbahn.de · www.rurtalbahn.de

Rurtalbus GmbH
iPUNKT · Markt 6 · 52349 Düren
Mo.–Fr.: 8:00–17:00 Uhr, Sa.: 9:00–14:00 Uhr
Tel.: 02421 252525
kundenservice@rurtalbus.de · www.rurtalbus.de

VIAS Rail GmbH Region West
Kölner Landstraße 271 · 52351 Düren
Mo.–Fr.: 8:00–17:00 Uhr
Tel.: 02421 2769-600
service@vias-online.de · www.vias-online.de

WestVerkehr GmbH
Geilenkirchener Kreisbahn 1 · 52511 Geilenkirchen
Mo.–Fr.: 7:45–12:00 Uhr, 12:30–16:00 Uhr
Tel.: 02431 88-6765
Info@west-verkehr.de · www.west-verkehr.de

Die schlaue Nummer für Bus und Bahn
Tel.: 08006 504030**
* 3,9 Cent/Minute aus allen deutschen Netzen
** kostenlos aus allen deutschen Netzen

Folgen Sie uns auf Facebook facebook.com/avvdialog **naveo:** Laden Sie sich unsere App kostenlos auf Ihr Smartphone

Auf die Räder, fertig, los!

Die Eifel an Rur, Kall und Urft erradeln!

Sie wollten schon immer mal durchs Rurtal oder das Hohe Venn radeln, im Nationalpark Eifel in die Pedale treten, fanden die Anfahrt aber bisher zu beschwerlich? Dann ist der Fahrradbus genau das richtige Angebot für Sie!

Morgens hin, nachmittags zurück

Jeden **Sonn- und Feiertag bis 1. November 2026** gelangen Sie und Ihr Drahtesel mit dem Fahrradbus schnell und komfortabel von Aachen direkt bis in die Eifel zu den Ausgangspunkten der schönsten Radtouren im und um den Nationalpark Eifel, den Rursee, das Kalltal, Monschau und Vogelsang.

Während Sie auf der Fahrt die Aussicht auf die Landschaft genießen können, wird Ihr Rad sicher im Anhänger transportiert. Und wenn die Beine nach Ihrer Tour zu müde sind, bringt Sie der Fahrradbus wieder zurück bis Aachen.

Wir haben für Sie 11 Touren unterschiedlicher Längen und Anforderungen ausgearbeitet, die wir Ihnen in diesem Flyer vorstellen. Die Touren beginnen und enden an Bushaltestellen des Fahrradbusses oder Bahnhöfen der Rurtalbahn.

Reservierungsmöglichkeit
Reservierungen sind bis donnerstags vor dem jeweiligen Fahrtag per Mail an efelgold-reisen@t-online.de möglich.
Sie erhalten spätestens am Folgetag eine Bestätigungsmail. Eine Reservierung wird empfohlen. Die Beförderung erfolgt im Rahmen der vorhandenen Platzkapazitäten. Ohne Reservierung kann keine Platzgarantie gewährt werden.

Schwierigkeitsgrad der Tour

familiengeeignet leicht mittelschwer

Tickets und Preise

Mit den richtigen Tickets auf Touren kommen

Am praktischsten ist unser eTicket eezy:

Mit eezy.nrw gehört die Suche nach dem passenden Tarif der Vergangenheit an: Checken Sie sich über die naveo- oder movA-App ein und in der Eifel wieder aus. Fahrräder und Mitfahrer können Sie ganz easy bei eezy mit einchecken. Fertig!

Die App rechnet nach dem finalen Halt automatisch ab. Und das besonders fair, auf Basis der zurückgelegten Luftlinienkilometer zwischen Start- und Zielhaltestelle. Für eine Fahrt zahlen Sie nie mehr als für ein Einzelticket (2. Klasse) – oft sogar weniger.

Wer es lieber klassisch mag:

Einzel- bzw. und 24h-Tickets für 1 oder 5 Personen sind an Automaten, in Vorverkaufsstellen und im Bus erhältlich. Sie können die Abfahrt des Busses beschleunigen, indem Sie die Tickets vorab oder per App erwerben. Entfernungsunabhängig lösen Sie zu Ihrem eigenen Ticket ein Fahrradticket.

Alle die aus den niederländischen und belgischen Nachbarregionen der Euregio Maas-Rhein kommen, sind am günstigsten mit dem euregoticket und dem euregoticket Fahrrad unterwegs.

Hier noch einige Informationen:

- Der Bus befördert Fahrgäste mit und ohne Fahrrad. Die Verbindung ist daher auch ideal für Wanderer. Er führt einen Anhänger für 20 Fahrräder mit.
- Bitte nehmen Sie Fahrradkörbe/-taschen sowie lose Teile (z. B. Tachometer) vor der Fahrt ab und mit in den Bus.
- Bitte stellen Sie möglichst selbst Ihr Fahrrad auf den Anhänger und befestigen den Spanngurt an der vorhandenen Vorrichtung.
- Der Fahrradanhänger ermöglicht einen schonenden Transport der Fahrräder. Für Beschädigungen am Fahrrad kann jedoch keine Haftung übernommen werden.
- Wir bitten um Verständnis, dass sich bei großer Nachfrage durch das Ein-/Ausladen der Räder die Abfahrtszeiten verzögern können.



ÜBER EUPEN DURCH DEN OSTHERTOGENWALD

→ 44 km ⌚ 4,5 Stunden ↑ 488 m

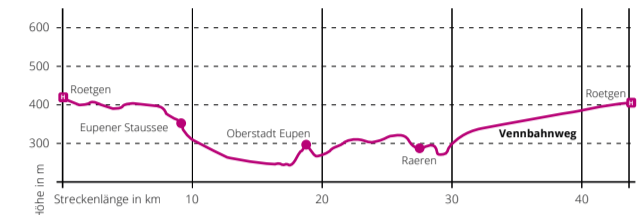

An der Haltestelle rechts in die Mühlenstraße abbiegen und ca. 75 m zum Knotenpunkt 11 radeln. Von dort über die belgischen Knotenpunkte 47, 46, 43, 42, 41, 40, 39, 35, 34, 45, 30, 29, 48 und weiter über den deutschen Knotenpunkt 9 zurück zum Knoten 11. Dort wieder links in die Mühlenstraße zurück zur Haltestelle.

Sehenswert!

Wesertal im Ostherthogenwald mit Eupener Stausee · Unter- und Oberstadt Eupen · Burg Raeren mit Töpfereimuseum

Einkehren!

Gastronomie in der Oberstadt Eupen (ca. 2,5 km hinter Knoten 34) · Gastronomie in Raeren · Café und Imbiss im Umfeld der Wanderstation Roetgen

Start/Ziel: Roetgen Wanderstation

ÜBER DAS VENN ZUM EUPENER STAUSEE

→ 38 km ⌚ 4,5 Stunden ↑ 485 m

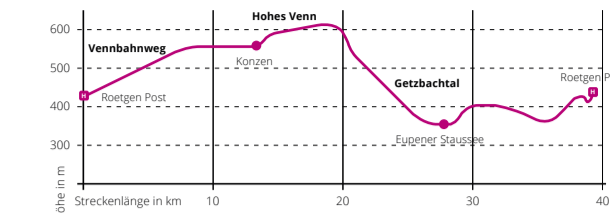

Von der Haltestelle geht es ca. 200 m in Fahrtrichtung des Busses und dann hinter der Ampel in Höhe der Mittelinsel links in den Radweg auf der ehemaligen Vennbahn. Diesem für 7,5 km über Lammersdorf (über die Knoten 12 und 16) bis zum Knoten 24 in Konzen folgen. Dort den Vennbahnweg verlassen und über die belgischen Knotenpunkte 51, 52, 53, 54, 55, 41, 42, 43, 46 und 47 zum deutschen Knotenpunkt 11 in Roetgen fahren. Dort wieder dem Vennbahnweg in Richtung Knoten 12 folgen, bis nach 1,5 km die Bundesstraße gequert wird. Von dort entlang der Bundesstraße 400 m bergab zur Haltestelle Roetgen Post rollen.

Sehenswert!

Bauernmuseum in Lammersdorf (am ehemaligen Bahnhof) · Naturerlebnisse Hohes Venn, Getzbach- und Wesertal · Eupener Stausee mit Staumauer

Einkehren!

Wanderstation an Knoten 11 in Roetgen (für mitgebrachtes Picknick) · Café/Restaurant am Eupener Stausee mit schönem Seeblick und Spielplatz · Café und Imbiss bei Knoten 47 an der B 258

Start/Ziel: Roetgen Post



VON VOGELANG BIS EINRUHR

→ 27/41 km ⌚ 2,5/4 Stunden ↑ 190/636 m

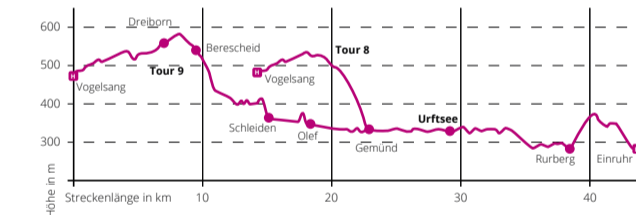

Die Straße von Vogelsang zur B 266 zurückfahren. Im Kreisverkehr hinter der ersten Ausfahrt den Weg schräg rechts nehmen und am folgenden Hofgebäude links in den betonierte Weg. Nach 1,6 km wird eine Landstraße erreicht. Hier trennen sich Tour 8 und 9. **Tour 8:** Dort links und nach 100 m über die B 266 in den Ort Herhahn. Die 1. Straße namens Herhahn rechts ab. An der Bushaltestelle links in die Römerstraße. Am Ortsende dem asphaltierten Weg etwa 2 km folgen. Kurz vor den ersten weißen Häusern rechts in die Straße (im weiteren Verlauf „Am Lieberg“) bergab bis zum Schild Stadtmittel. Hier rechts den steilen „Römerweg“ hinunter. An der Ampelkreuzung links in die Urftseestraße. **Tour 9:** An der Landstraße rechts, dann sofort links und direkt wieder rechts in einen Wirtschaftsweg. Diesem bis nach Dreibrönn folgen. An der ersten Kreuzung im Ort links und in die nächste Straße Richtung Sportplatz wieder rechts abbiegen. Der Straße bis zum Ende folgen. Links nach Berescheid fahren, an der Kapelle links (bevor es bergab geht) und sofort rechts in die Mühlenstraße abbiegen. Weiter bis ins Tal. Dort links an der Olf entlang bis zum Campingplatz. Die L 258 queren und rechts am Campingplatz vorbei, dann ein kurzes Stück den Berg hoch. Oben links abbiegen und auf dem befestigten Waldweg bis Schleiden fahren. Nach der Einfahrt zur Fußgängerzone links abbiegen und den roten Radwegweisern über Olf bis Gemünd folgen.

Gemeinsam weiter ab Gemünd: Es geht immer entlang der Urft und des Urftsees bis zur Staumauer. Weiter den Radwegweisern bis Rurberg und Einruhr folgen.

Sehenswert!

Vogelsang · Gemünd · Urft- & Rursee · Nationalparktor Rurberg · Zusätzlich bei Tour 9: Schlosskirche Schleiden · Olf

Start: Kaltenherberg Bf **Ziel:** Einruhr/Heimbach Bf

VOM EIFELDOM DURCH VENN- UND RURLANDSCHAFT

→ 34/38 km ⌚ 4,5/5 Stunden ↑ 345/470 m

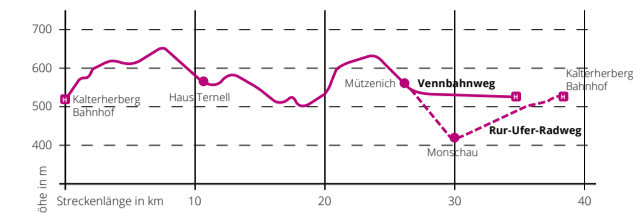

Von der Haltestelle ca. 100 m zurückfahren bis zum ehemaligen Bahnübergang und dem dortigen Knoten 38. Über die belgischen Knotenpunkte 86, 83, 84, 54, 53, 69 und die deutschen Knotenpunkte 28 und 27 zurück nach 38. Dort den Weg zur Ausgangshaltestelle wieder zurückfahren.

Variante über Monschau Altstadt: Ab Knotenpunkt 27 über Knoten 26, 33, 32, 30 und 39 zurück zum Knoten 38 und der Zielhaltestelle fahren.

Sehenswert!

Vennlandschaft · Forsthaus Ternell mit Ausstellung zum Hohen Venn · Gut Reichenstein und Norbertuskapelle (ausgewiesener Abstecher ca. 300 m vom Vennbahnradweg aus). Bei Variante über Monschau zusätzlich: Altstadt Monschau.

Einkehren!

Forsthaus Ternell · Gastronomie in Mützenich und der Monchsauer Altstadt · Imbiss an der Draisenstation am Bahnhof Kaltherberg

Start/Ziel: Kaltherberger Bahnhof



RUND UM DEN RURSEE

→ 35 km ⌚ 4 Stunden ↑ 1.045 m

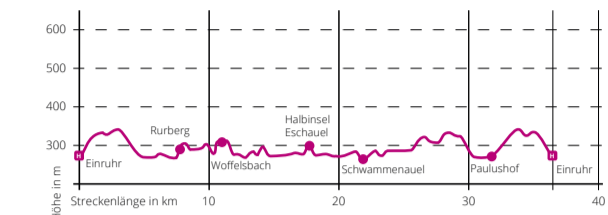

Von der Haltestelle zurück auf der B 266, nach rechts über die Rurbrücke zum Knotenpunkt 36 der Radwegweisung, weiter über 64, 22, 21, 87, 86, 64 wieder nach 36. Von dort wieder zurück über die Rurbrücke zur Haltestelle in Einruhr. Abkürzung: von Schwammenauel aus mit dem Schiff bis Rurberg

Sehenswert!

Schöne Ausblicke auf See und Landschaft, Freizeitgelände sowie Nationalparktor in Rurberg

Einkehren!

Cafés und Gaststätten in Rurberg, Woffelsbach und Einruhr · Seehof am Staudamm Schwammenauel · Einkehrmöglichkeiten am Badestrand in Rurberg

Bade-Tipps!

Naturfreibäder Einruhr und Rurberg, sowie der Badestrand Eschauel

Start/Ziel: Einruhr

ENTLANG VON KALL- UND DREILÄGERBACHTALSPERRE INS VENN

→ 46 km ⌚ 4 Stunden ↑ 559 m

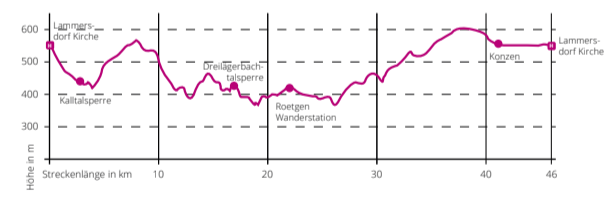

Von der Haltestelle in Fahrtrichtung des Busses bis zur großen Eimmündung, rechts ab und über die Fahrradknotenpunkte 17, 18, 62, 9, 6, 8, 10 und 11 bis Roetgen fahren. Von dort geht es weiter durch Wald und Venn über die belgischen Knotenpunkte 47, 46, 28, 49, 52 und 51. Anschließend radeln Sie auf dem Vennbahnweg über die deutschen Knoten 24 und 16 bis Lammersdorf. Verlassen Sie dort den Radweg in Richtung Knoten 17, bis Sie nach wenigen hundert Metern wieder den Startpunkt der Tour erreichen.

Sehenswert!

Kalltalsperre · Dreilägerbachtalsperre

Einkehren!

Wanderstation an Knoten 11 in Roetgen (für mitgebrachtes Picknick) · Imbiss bei Knoten 11 an der B 258

Start/Ziel: Rundfahrt Lammersdorf Kirche

Das Knotenpunktsystem weist den Weg

Neben den von uns vorgeschlagenen Touren können Sie sich auch auf eigene Touren begeben. Orientieren Sie sich einfach am Knotenpunktsystem. Die StädteRegion Aachen verfügt über ein ca. 850 km langes Radroutensystem, das mit den Knotenpunktsystemen in den Niederlanden, in Belgien und dem Kreis Düren verknüpft ist.

Das Knotenpunktsystem vereinfacht die Orientierung und erleichtert die individuelle Zusammenstellung von Routen. Dazu tragen ausgewählte Schnittpunkte, die sogenannten Knotenpunkte, eine Nummer. An diesen Punkten geben Informationstafeln einen Überblick über das Radwegenetz.



© Nationalpark Eifel

MIT DEM PEDELEC UNTERWEGS

Genussvoll und mühelos durch die Eifel radeln

Mieten Sie sich ein Pedelec und erfahren die Natur der Eifel und bewältigen selbst Steigungen spielend und immer im Wohlfühlbereich.

Ein Pedelec ist ein Elektro-Fahrrad, mit dem Sie mit eigenen Kräften und unterstützt durch eine ausgeklügelte Technik auch weite und steile Wege spielend zurücklegen. An einer der zahlreichen Stationen von eifelRAD (grünes Symbol in der Karte) können Sie sich verschiedene Typen für eine Tagespauschale zwischen 35 und 55 Euro mieten.

Und das Beste: Zeigen Sie Ihr gültiges AVV- oder VRS-Ticket bzw. Deutschlandticket vor, so erhalten Sie einen Rabatt von 4,00 Euro auf die Mietgebühr.

Weitere Infos und Vermietstationen unter www.eifelrad.de oder Tel.: 0049 2472 987898.



IHR FAHRPLAN SAISON 2026

Wochenenden & Feiertage · 3.4. bis 1.11. · www.avv.de/rad

Fahrradbus Aachen - Monschau - Kalterherberg

Hinfahrt ↓		Haltestelle		Rückfahrt ↑	
Sa. & So./Fe.	Sa. & So./Fe.	Sa. & So./Fe.	Sa. & So./Fe.	Sa. & So./Fe.	Sa. & So./Fe.
8:45	9:15	10:34	11:15	14:34	17:00
8:53	9:28	10:46	11:28	14:46	17:08
9:03	9:42	11:00	11:42	15:00	17:18
9:08	9:47	11:05	11:47	15:05	17:23
9:12	9:53	11:11	11:53	15:11	17:27
9:27	10:05	11:22	12:05	15:22	17:42
9:35	10:19	11:36	12:19	15:36	17:50
-	10:34	11:56	12:34	15:56	-
9:47	-	12:40	-	18:02	-
-	10:38	12:00	-	16:00	-
-	10:41	12:03	-	16:03	-
-	-	12:43	-	-	-
-	10:54	12:16	12:47	16:16	-
10:02	10:59	12:21	12:52	16:21	18:17
				12:38	16:38

Fahrradbus Aachen - Simmerath - Rursee - Vogelsang - Kall

Hinfahrt ↓		Haltestelle		Rückfahrt ↑	
Sa./Fe.	So./Fe.	Sa./Fe.	So./Fe.	Sa./Fe.	So./Fe.
8:00	9:02	Aachen Bushof (H. 5)		18:52	
8:12	9:14	Aachen Hauptbahnhof		18:42	
8:17	9:19	Aachen Burtscheid		18:35	
8:32	9:34	Schmithofer Straße		18:22	
8:40	9:42	Roetgen Wanderstation		18:15	
8:54	9:56	Lammersdorf Kirche		18:00	
9:05	10:10	Simmerath Bushof		17:51	
-	10:30	Woffelsbach		-	-
-	10:37	Rurberg Seeufer		-	-
9:21	10:45	Einruhr		17:33	
9:33	10:57	Vogelsang IP Forum		17:21	
9:46		Gemünd Mitte		17:09	
9:55		Kall Bf		17:00	

Der Fahrradbus verkehrt als Linie 66 von Aachen nach Monschau und von dort weiter als Linie 85 bis Kalterherberg. Von Aachen nach Simmerath verkehrt er als SB 63 und von dort weiter als 63 bzw. 68 nach Vogelsang. Es werden alle Haltestellen auf dem Linienweg bedient. Der Zu- und Ausstieg mit Fahrrädern ist nur an den oben in der Fahrplantabelle aufgeführten Haltestellen möglich.

● Direktfahrt: Der Bus hält nur an den aufgeführten Haltestellen.

Fahrradbus Kall - Gemünd - Monschau

Hinfahrt ↓		Haltestelle		Rückfahrt ↑	
Sa./Fe.	So./Fe.	Sa./Fe.	So./Fe.	Sa./Fe.	So./Fe.
10:00	17:00	Kall Bf		9:55	16:49
10:09	17:09	Gemünd Mitte		9:46	16:40
10:17		Herhahn (Post)			16:32
10:20		Dreiborn Kirche			16:28
10:33		Rothe Kreuz			16:16
10:39		Höfen Kirche			16:10
10:41		Monschau Perlenua			16:08
10:42		Monschau Dreistegen			16:07
10:49		Monschau Altstadt			16:00

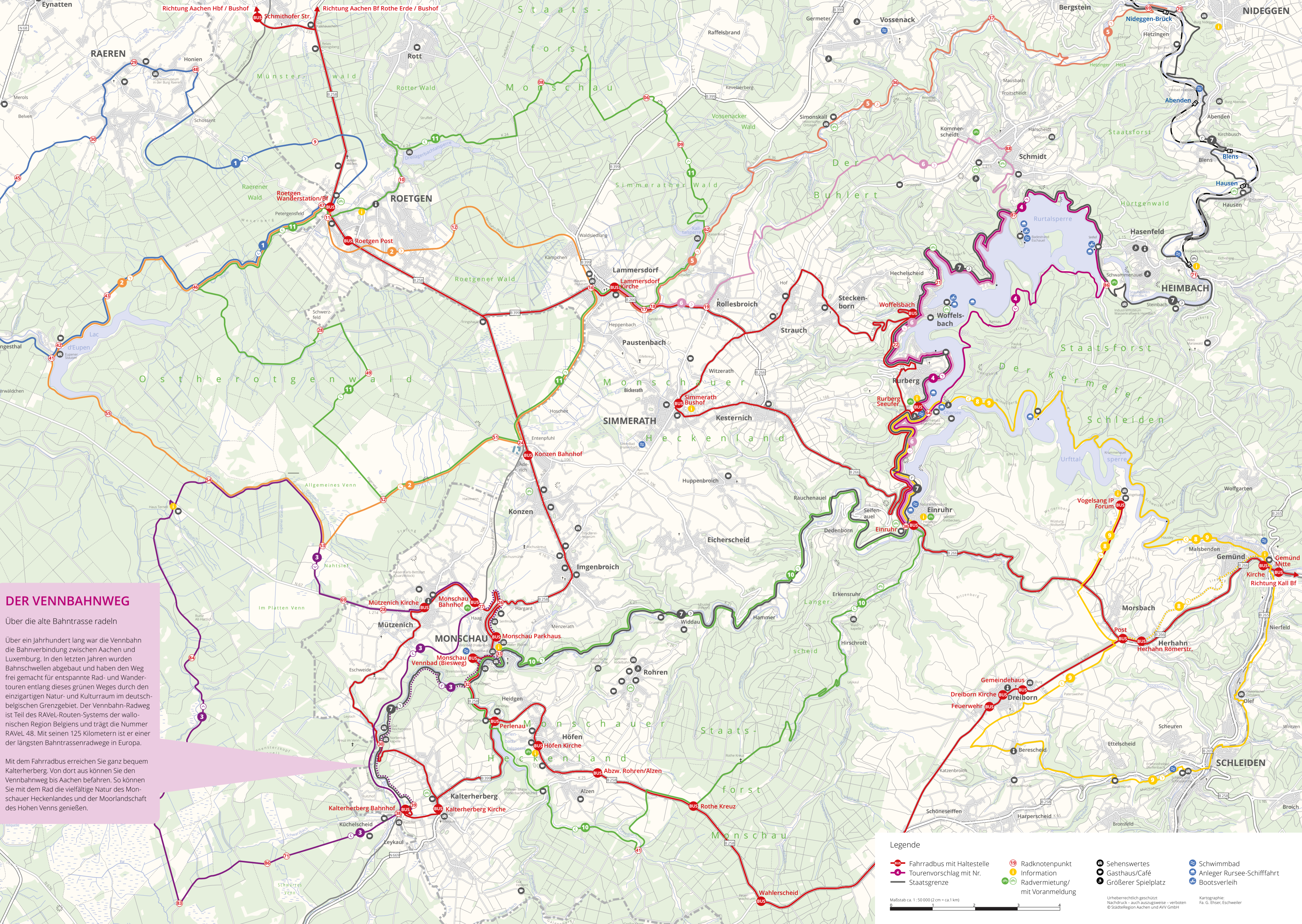

DER VENNBahnWEG

Über die alte Bahntrasse radeln

Über ein Jahrhundert lang war die Vennbahn die Bahnverbindung zwischen Aachen und Luxemburg. In den letzten Jahren wurden Bahnschwellen abgebaut und haben den Weg frei gemacht für entspannte Rad- und Wandertouren entlang dieses grünen Weges durch den einzigartigen Natur- und Kulturräum im deutsch-belgischen Grenzgebiet. Der Vennbahn-Radweg ist Teil des RAVeL-Routen-Systems der wallonischen Region Belgiens und trägt die Nummer RAVeL 48. Mit seinen 125 Kilometern ist er einer der längsten Bahntrassenradwege in Europa.

Mit dem Fahrradbus erreichen Sie ganz bequem Kalterherberg. Von dort aus können Sie den Vennbahnweg bis Aachen befahren. So können Sie mit dem Rad die vielfältige Natur des Monschauer Hecklandes und der Moorlandschaft des Hohen Venns genießen.

Legende

- Fahrradbus mit Haltestelle
- Radnotenpunkt
- Sehenswertes
- Schwimmbad
- Tourenvorschlag mit Nr.
- Information Radvermietung/ mit Voranmeldung
- Gasthaus/Café
- Anleger Rursee-Schiffahrt
- Größerer Spielplatz
- Bootsverleih

Maßstab ca. 1:50.000 (2 cm = ca. 1 km)

Urheberrechtlich geschützt
Nachdruck - auch auszugsweise - verboten
© Stadtregion Aachen und AVV GmbH

Kartographie:
Fa. G. Enser, Eschweiler